Krefeld Bockum · Buschstraße 319 · Haus o1 · Untergeschoss

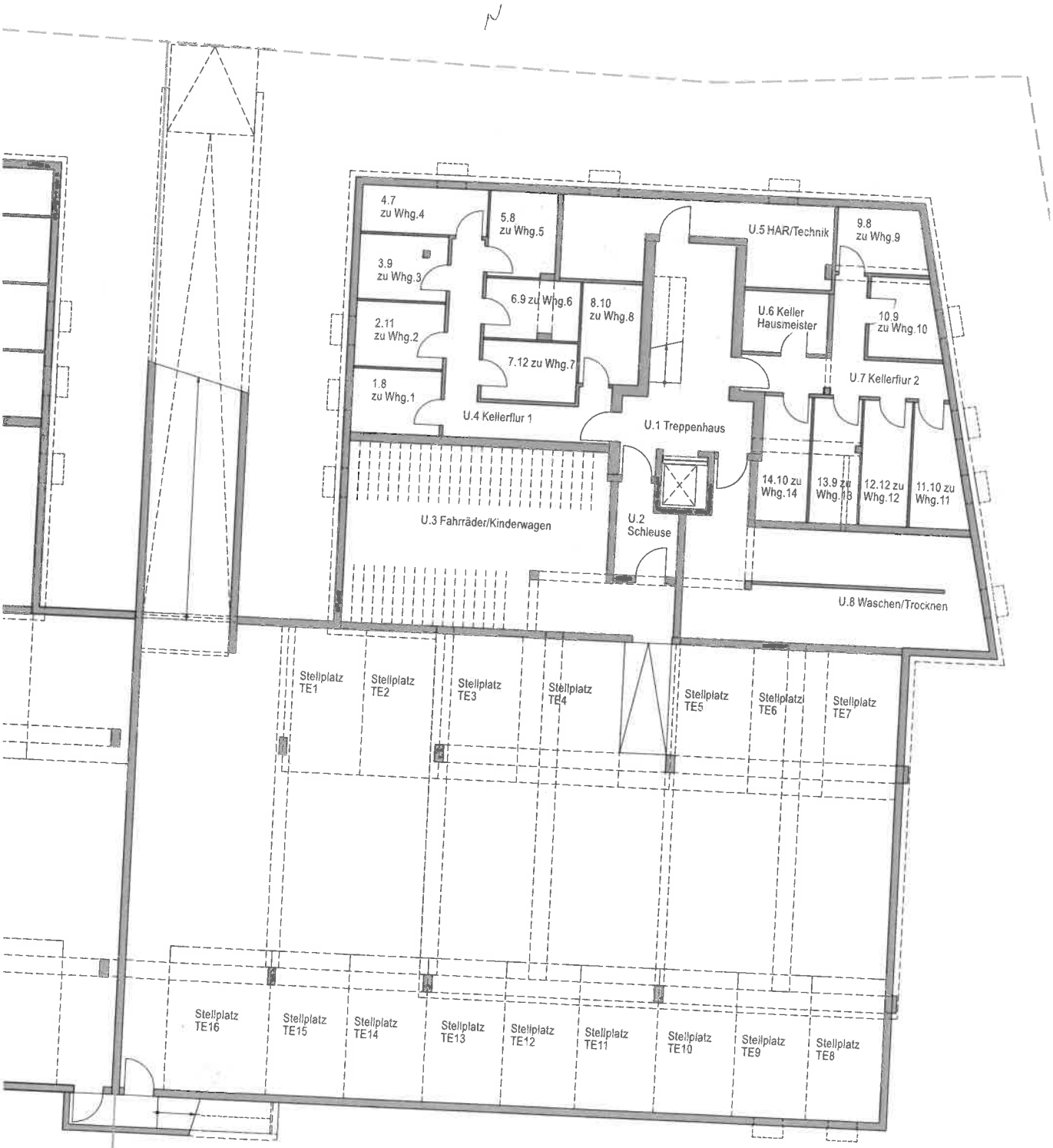

Tiefgarage und Kellerräume · UG · Maßstab 1:200