

129g

BLATT-NR:

PROJEKT: WESTPARKSTR. 89  
BEZEICHNUNG: 1 OBERGESCHOSS  
DATUM: 23.8.88 M 1: 100  
GFZ: REY/IE TR

DER BAUHERR:  
DIE MENNONEN-GEN-  
GEMEINSCHAFT KREFELD

DER ARCHITEKT:  
ARCHITEKTUR + DESIGN  
KLAUS REYMANN  
BISMARCKSTR. 77  
4150 KREFELD, TEL. 99001649

WESTPARKSTR. 89  
WOHNUNG 04, 1. OG LINKS

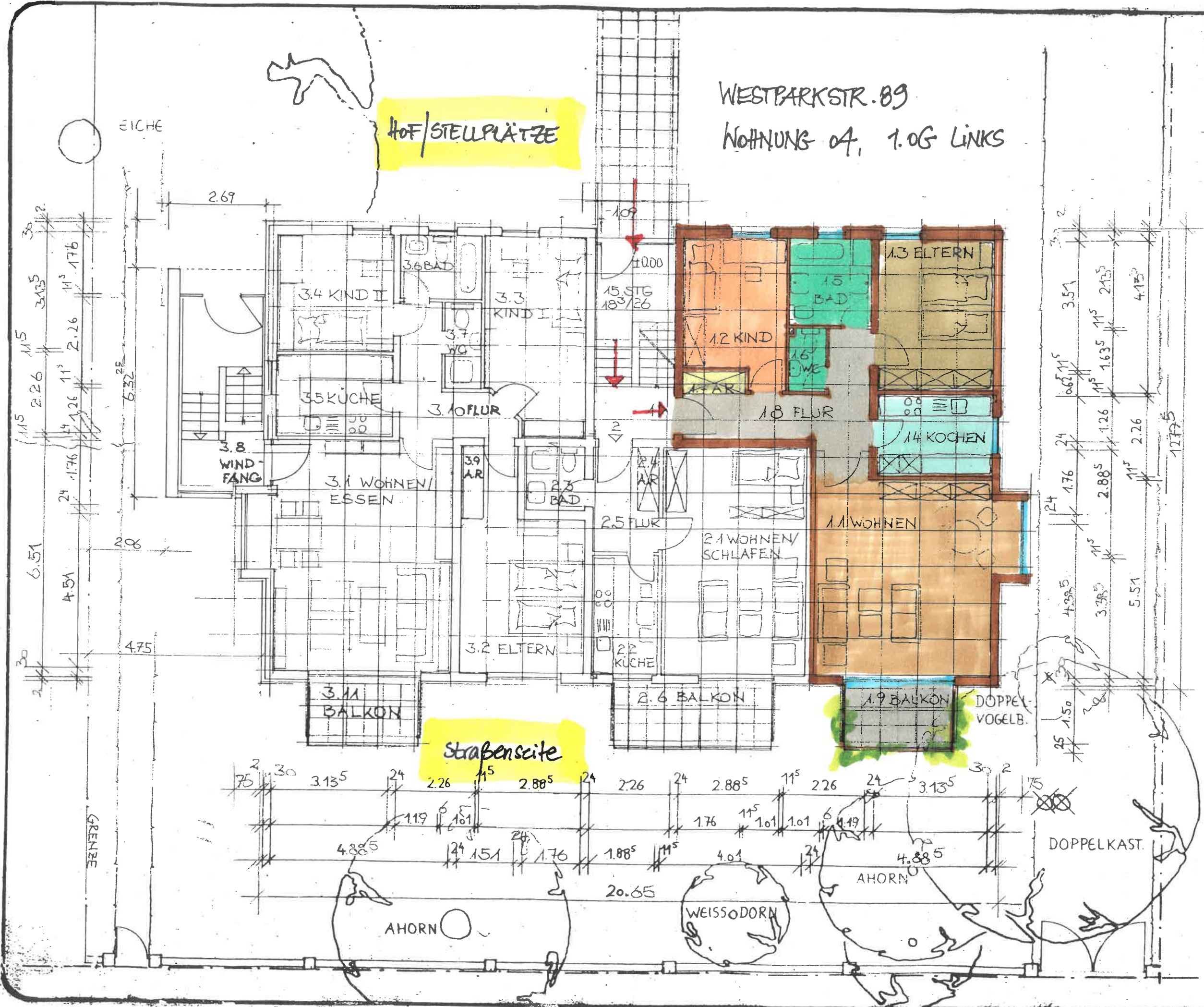

HOF/STELLPLATZE

Straßenseite

DOPPEL-KAST.

GRENZE

AHORN

WEISSODORN

AHORN